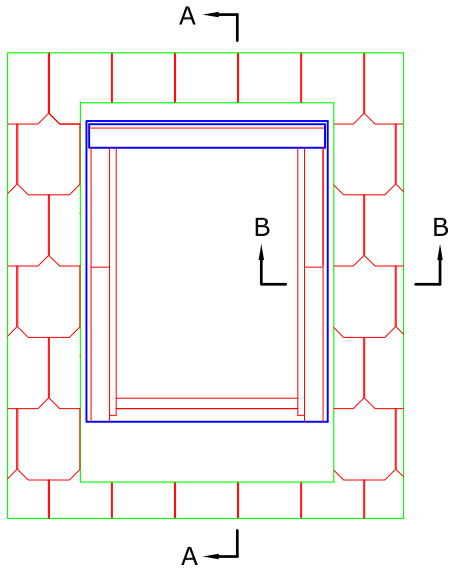

Разрез A-A
1:5

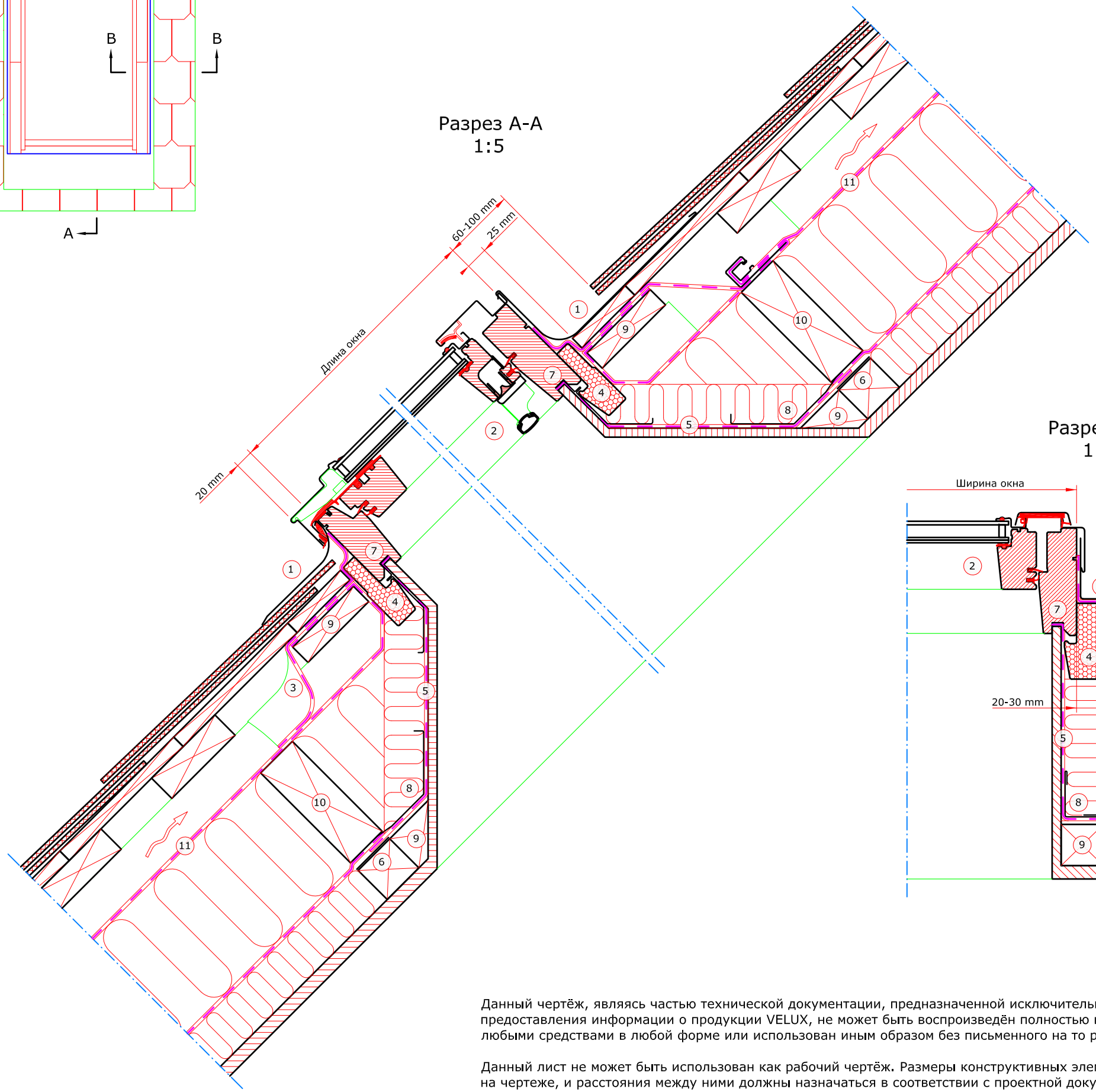

Разрез B-B
1:5

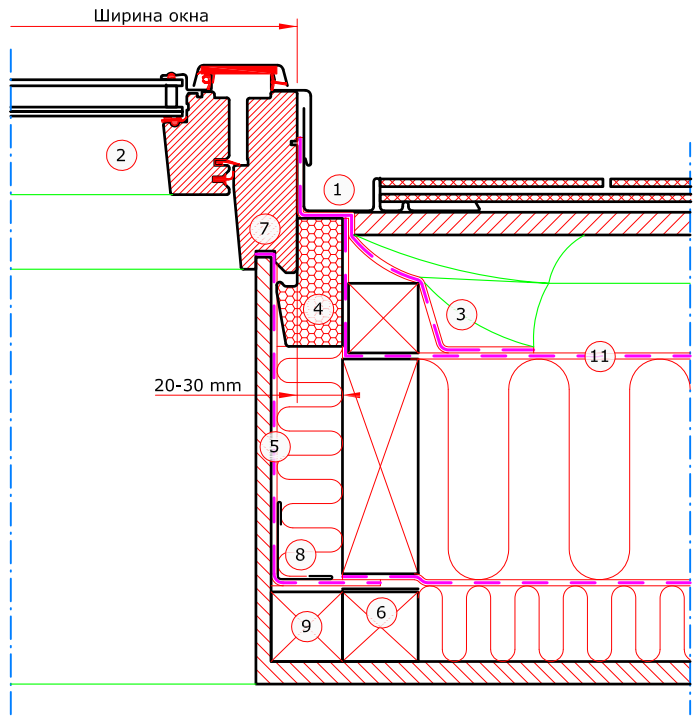

1. VELUX оклад (ESR 15°-90°)
2. VELUX окно (GLR/GZR 15°-90°)
3. VELUX гидроизоляционный фартук (BFX)
4. VELUX теплоизоляционный контур (BDX)
5. VELUX пароизоляция (BBX)
6. VELUX скотч для пароизоляции (BBX)
7. Уплотнитель на пароизоляции VELUX BBX в отделочном пазе окна
8. VELUX откос (LSG)
9. Обрешетка, установочный брус
10. Распорный брус
11. Гидро- ветрозащитная мембрана

Кровельный материал:

Гибкая черепица
Max 8 mm

VELUX элементы:

GLR/GZR
15°-90°

ESR
15°-90°

LSG

BDX

BFX

BBX

Размеры окон VELUX :

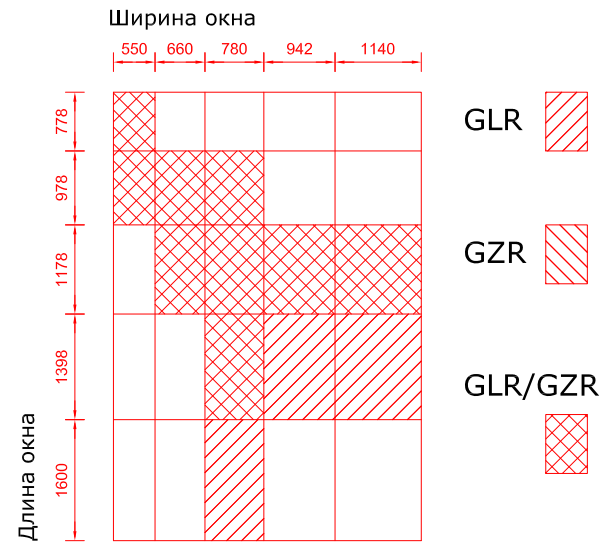

Данный чертёж, являясь частью технической документации, предназначенной исключительно для предоставления информации о продукции VELUX, не может быть воспроизведён полностью или частично любыми средствами в любой форме или использован иным образом без письменного на то разрешения.

Данный лист не может быть использован как рабочий чертёж. Размеры конструктивных элементов кровли, обозначенных на чертеже, и расстояния между ними должны назначаться в соответствии с проектной документацией. Данный чертёж предназначен лишь для иллюстрации принципа установки мансардных окон VELUX и не может гарантировать качественного её исполнения на строительной площадке.

© VELUX GROUP ® VELUX, VELUX logo are registered trademarks

VELUX®

File name: ESR-GLR-VAS-703-0615 RUS			
Drawing no.:---		SCo: ---	
Create date: 09.06.2015	Rev. date: ---	Format: A3	Scale: 1:5

Примечание: при установке мансардных окон VELUX, окладов и продуктов для установки, необходимо выполнить: инструкцию по установке VELUX, действующие строительные нормы и пожарные требования.